

PERSONALE

Documento aggiornato al 14.12.2020

1. COSTO DEL PERSONALE COMPLESSIVO

Totale costi del personale al 31.12.2019 € 527.352,00

2. NUMERO DIPENDENTI A TEMPO DETERMINATO E INDETERMINATO

Dipendenti al 14.12.2020: 10 dipendenti a tempo indeterminato; 1 dipendente a tempo determinato; 1 dipendente P.A.T. in carico all' Azienda

Organigramma Azienda per il Turismo Val di Non Società Cooperativa

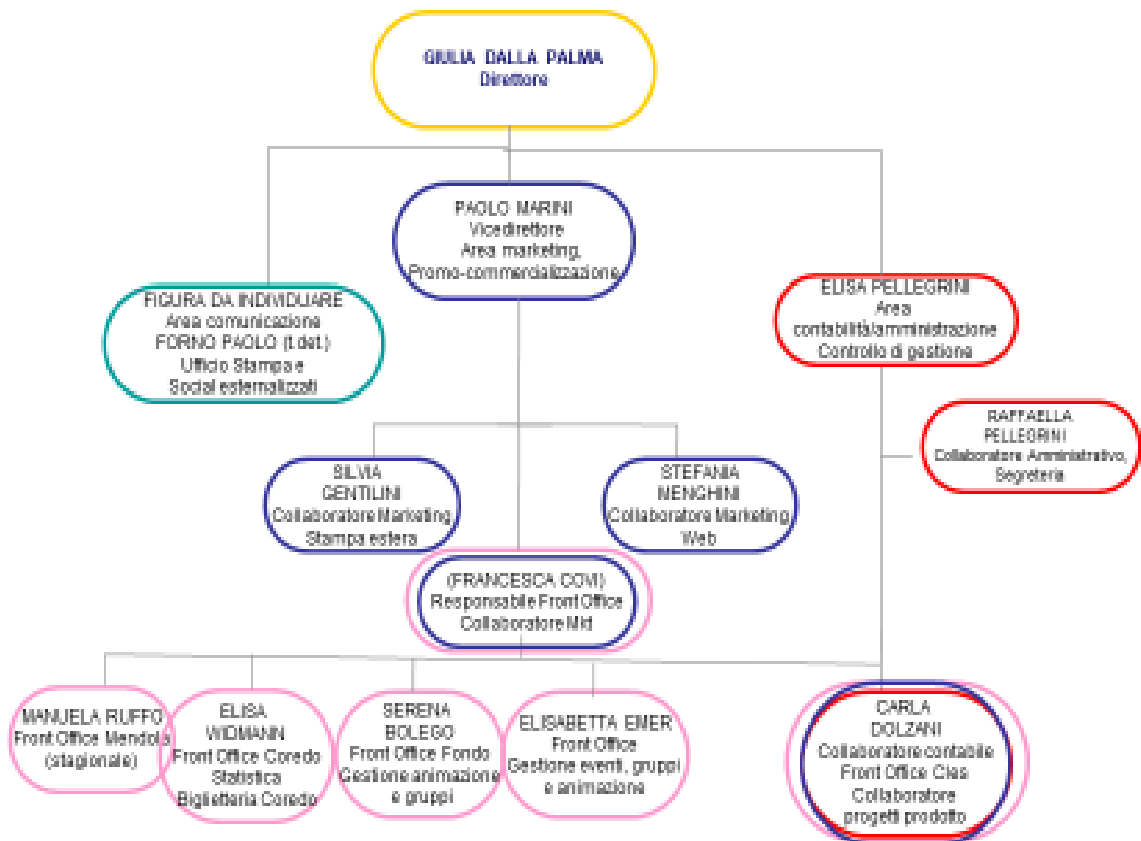

AZIENDA PER IL TURISMO VAL DI NON Soc. Coop.

3. CCNL APPLICATI

Per i dipendenti a tempo indeterminato e determinato si applica il C.C.N.L. del settore commercio e terziario; per i lavoratori stagionali si applica il C.C.N.L. per le imprese di viaggio e turismo

4. PROCEDURA DI ASSUNZIONE DEL PERSONALE

Redazione del band;

Pubblicità del bando;

Raccolta delle domande dei candidati;

Nomina Commissione esaminatrice;

Selezione dei candidati.

5. BANDI DI ASSUNZIONE E ESITI

Al 14.12.2020 non sono aperti bandi di assunzione